兵庫県住宅供給公社　部屋情報

芦屋浜高層（若葉）2号棟 431号室

出力日時: 2025/07/26 22:20

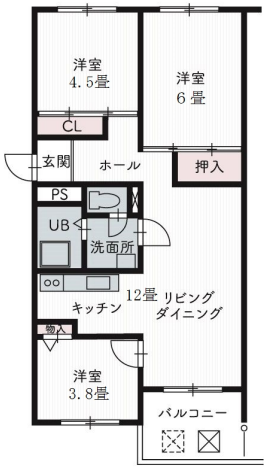

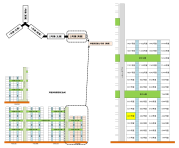

所在地	〒659-0041 芦屋市若葉町4番		
交通機関			
階数	14階建/4階	構造・完成年月	S+PC・14階建・1979年02月
間取	3LDK	間取タイプ	基本3LDK
専有面積	57.76㎡	バルコニー面積	5.24㎡
家賃	59,800円	共益費	3,500円
敷金	敷金ゼロ（保証会社を利用した場合）又は敷金2か月（連帯保証人を付けた場合）		
備考			

駐車場	62台　12,100円
校区	小学校:潮見小学校 中学校:潮見中学校
お得な入居制度	フリーレント・キャンペーン割
設備	エレベータ・駐車場・宅配ボックス
お問合せ先	営業企画課（078−232−9578） 駐車場については、芦屋浜管理事務所（0797−34−2221）

掲載URL: https://www.hyogo-jk.or.jp/chintai/list/2655/detail