兵庫県住宅供給公社　部屋情報

明舞北 2号棟 111号室

出力日時: 2025/04/26 04:02

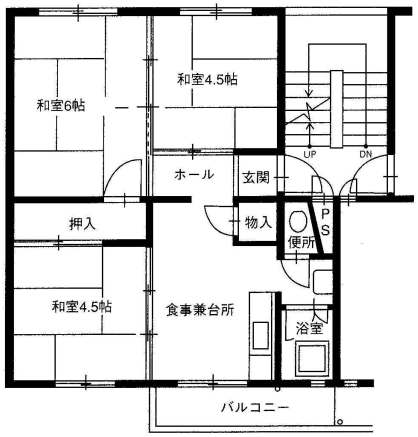

Aタイプ

所在地	〒655-0041 神戸市垂水区神陵台2−1		
交通機関			
階数	5階建/1階	構造・完成年月	PC・5階建・1971年07月
間取	3DK	間取タイプ	A
専有面積	45.84㎡	バルコニー面積	3.74㎡
家賃	41,600円	共益費	1,500円
敷金	敷金ゼロ（保証会社を利用した場合）又は敷金2か月（連帯保証人を付けた場合）		
備考			

駐車場	22台　9,600円
校区	小学校:神陵台小学校 中学校:神陵台中学校
お得な入居制度	
設備	駐車場
お問合せ先	明舞事務所（078−912−4110）

掲載URL: https://www.hyogo-jk.or.jp/chintai/list/853/detail